

E-TİCARET SİSTEMİ YÖNETİM PANELİ KULLANIM KILAVUZU	2
GENEL AYARLAR	3
DİL AYARLARI	7
MAİL AYARLARI	7
KARGO TANIMLARI	8
ÖDEME TANIMLARI	8
KATEGORİLER	9
ÜST MENÜ AYARLARI	9
ÜRÜNLER	10
İMALATÇI TANIMLAMA	11
YORUMLAR.....	12
ÜRÜNLERİN STOK BİLGİLERİNİN GİRİLMESİ	12
KUR TANIMLARI	13
SİPARİŞ TANIMLARI.....	13
HABER BÜLTENİ.....	14
HABERLER.....	14
ÖZEL SAYFALAR	15
YÖNETİCİ EKLEME	16
YÖNETİCİ ŞİFRE DEĞİŞİKLİĞİ.....	17
YÖNETİCİ ÖZELLİKLERİ.....	17
MÜŞTERİLER.....	18
SİPARİŞLER	18
KARGO BİLGİLERİNİN KAYDEDİLMESİ	19

E-Ticaret Sistemi Yönetim Paneli Kullanım Kılavuzu

E- Ticaret sistemi yönetim paneline girdikten sonra karşımıza ilk çıkacak olan ekran bizi yönlendirecek olan ekrandır.



Mağazamızın düzgün işleyebilmesi için bir takım ayarlamaların ve parametrelerin tanımlanmış olması gerekmektedir. Bu tanımları yapacağımız adımlar aşağıda sırası ile anlatılacaktır.

GENEL AYARLAR

Mağazamız ile ilgili olan, sayfa başlığının ne olacağı, mağazanın kapalı mı açık mı olduğu, iletişim bilgileri, stoklarının gösterimin nasıl olacağı, Kargo kampanyaları gibi bilgilerin tanımlandığı ekrandır.

Site Ayarları

>> Tema düzenle <<

Server Zamanı denkleştir	<input type="text" value="0"/>
Ondalık sayılar	<input type="text" value="2"/>
Ondalık işaret	<input type="text" value="."/>
Virgöl-ayırıcı	<input type="text" value="None"/>
Ağırlık	<input type="text" value="0"/>
Döviz	<input type="text" value="USD"/>
Ücretsiz kargo alt limiti	<input type="text" value="15000"/>
Stok göster	<input type="text" value="Hayır"/>
Otomatik stok güncelle	<input type="text" value="Evet"/>
Ürün şekillerini göster	<input type="text" value="Ürümbs"/>
Sayfada ürün sayısı	<input type="text" value="6"/>
Karakter değiştir	<input type="text" value="Evet"/>
Özel karakterler	<input type="text"/>
Adresi tamamla	<input type="text" value="Evet"/>
Sayfanın sonunda bekleme süresi	<input type="text" value="Olsun"/>
Sol menü	
Yeni mesaj gösterimi	<input type="text" value="Olsun"/>
Üretici gösterimi	<input type="text" value="Evet"/>
Araştırma molülü gösterimi	<input type="text" value="Evet"/>
Lisan tercihi	<input type="text" value="Olmasın"/>
Sağ menü	
Ufak alışveriş sepeti	<input type="text" value="Olsun"/>
Belki ürünler	<input type="text" value="Olsun"/>

Ondalık sayılar: Fiyat bilgisi gösterilirken virgülden sonra kaç hane gösterileceğini belirtir. Sistemde varsayılan değer 2'dir.

Ondalık İşaret: Rakamlardaki ondalık kısmın nokta ile mi virgül ile mi ayrılacağını belirtir. Varsayılan değer "," dır.

Virgöl Ayırıcı: Yüksek rakamlarda ayraç olarak kullanılacak karakter belirlenir.

Ağırlık: Sisteme tanımlanan ürünlerin ağırlıklarının ekranda görünmesi isteniyorsa ağırlığın cinsi (gr, kg vb) girilir. Ekranda ağırlık ile ilgili bir bilgi verilmek istenmiyorsa 0 girilir.

Döviz: Sistem genelinde kullanılacak olan döviz cinsi belirlenir. Farklı döviz cinsleri ile satış yapabilmek mümkündür. Sistemde tanımlı döviz cinslerine göre günlük YTL tutarlar otomatik olarak hesaplanacaktır.

Ücretsiz kargo alt limiti: Mağazamızdaki müşteriler burada girilen tutar kadar alışveriş yaptıklarında kargo ücreti sayfasında tutar olarak 0 görmektedirler.

Stok Göster: Mağazamızda satılan ürünlerin stok bilgilerini ekranda göstermek istiyorsak bu değişkenin değeri evet olmalıdır. Hayır, olduğu zaman stokla ilgili hiçbir bilgi ekrana yansımaz.

Otomatik Stok güncelle: Sistemde stok bilgisi takip ediyorsak işimize yarabilecek bir parametre. Bu parametre evet seçildiğinde müşterilerimiz alışveriş yaptıkça stok miktarları güncellenir. Hayır, olursa stok miktarları değişmez.

Ürün şekillerini göster: Ürünlerin listeme sayfasında nasıl görüneceğinin ayarlandığı parametredir. "Thumbs" seçilirse ürünlerin yanında küçük resimler görünür. "List" seçilirse resimlerin yanında fotoğraf makinesi görünür. **Sayfada ürün sayısı: Listeme** ekranlarında bir sayfada kaç ürün gösterileceğinin belirlendiği kısımdır.

Üretici gösterimi: Sistemde tanımlı olan üreticilerin gösterildiği bölümdür. Burada gösterilen üreticilere göre ürünler aranabilir.

Araştırma modülü gösterimi: Site içinde ürün arama özelliğinin olup olması bu parametre ile belirlenir.

Lisan tercihi: Birden fazla dil seçeneği ile satış yapılıyorsa kullanıcının dil değişmesine izin verilip verilmeyeceği bu parametre ile belirlenir.

Ufak alışveriş sepeti: Ekranın sağ üst kısmında kullanıcıların sepete eklediklerin ürünlerin gösterilip gösterilmeyeceği bu parametre ile belirlenir.

Eski ürünler: Mağazada tanımlı olan ürünlerin sağ tarafta rasgele gösterilmesi veya gösterilmemesi bu parametre ile sağlanır.

En çok satan ürünler: Mağazadaki müşterilerin yaptıkları alışverişe göre en çok satan ürünlerin sağ tarafta gösterilip gösterilmeyeceği bu parametre ile belirlenir.

Haberler: Site ile ilgili haberlerin ekranda gösterilip gösterilmeyeceği bu parametre ile belirlenir.

Promosyonlar: Sitede yapılan promosyon bilgilerinin gösterilip gösterilmeyeceği bu parametre ile belirlenir.

Yükleme Metodu: Sisteme eklenecek resimlerin sunucuya update işlemi sırasında kullanılacak yöntemdir. Buradaki metotlardan "pure-asp" dışındaki metotlar ücretli sistemlerdir. Kullanmak isteyenler ücretini ödeyecek metodu satın alabilir.

Lisan dosyası yükleme: Kullanıcılara dil seçme seçeneği vermiş isek bu parametre ile kullanıcıların OK tuşuna basıp basmayacağını ayarlayabiliriz.

Eski ürünler :	<input type="text" value="Olsun"/>
en çok satan ürünler :	<input type="text" value="Olsun"/>
Haberler :	<input type="text" value="Hayır"/>
Promosyonlar :	<input type="text" value="Olmasın"/>
Yükleme method'u :	<input type="text" value="Pure Asp"/>
Lisans dosyası yükleme :	<input type="text" value="Auto-update"/>
Dükkana gönder :	<input type="text" value="http://www.nettepazar.net"/>
Sanal yol :	<input type="text" value="/"/>
Dükkan adı :	<input type="text" value="E-Ticaret"/>
Dükkan sahibi :	<input type="text" value="B&B Bilisim Bilgisayar"/>
Sayfa başlığı :	<input type="text" value="E-Ticaret, Kolay Alışveriş, elektronik tica"/>
Dükkan kapalı-açık :	<input type="text" value="Açık"/>
Kapalı olduğunda verilecek mesaj :	<input type="text" value="Mağazamız size daha iyi hizmet verebilmek için bakımda. Lütfen daha sonra tekrar ziyaret ediniz."/>
Üst banner grafik dosyası :	<input type="text" value="Bilgisayardan Resim Yükle"/>
Üst banner grafik kodu :	<input type="text" value=""/>

Dükânâna gönder: Bannerı tıklândığı zaman gideceği yok buraya girilir.

Sanal yol: Mağazanın kurulu olduğu dizine ait ayarlamalardır. Mağaza bir alt-domain altında ise bu parametreye değer girilmelidir.

Dükân Adı: Müşterilerin üye olurken görecekleri mağaza ismidir. İstenilen bilgi girilebilir.

Dükân sahibi: Mağazanın yönetimin kime ait olduğunun girildiği kısımdır.

Sayfa Başlığı: İnternet tarayıcılarında gösterilecek olan sayfa üst bilgileri bu kısma girilir.

Dükân açık-kapalı: Mağazanın alış veriş için açık mı kapalı mı olacağını belirlediği parametredir. Mağaza kapalı seçeneği seçilirse siteye giren kullanıcılar kapalı olduğunda verilecek mesaj kısmındaki mesaj ile karşılaşılır.

Üst banner grafik kodu: Üst banner grafik dosyası seçeneğinden yüklenen resmin yolunun ve büyüklüğünün girildiği kısımdır. Site üzerindeki banner buradan ayarlanır.

Erişim Bilgileri: Sitedeki iletişim bölümüne tıklândığında gösterilecek bilgiler buradan girilir.

Erişim bilgileri :

Bilisim Bilgisayar Ltd.Şti.

Merkez :
Fatih Mah. Fevzioglu Cad. No:19
Kocasinan / Kayseri
Tel : 0 352 222 73 93
Faks : 0 352 222 73 96

Şube :
Lale Cad. Yavuz Kolu Kısa İş Merkezi Kat:4
Nevşehir
Tel : 0 384 214 30 94
Faks : 0 384 214 30 95

Şube :
Menderes Mah. Trabzon Cad. No:129 Ağaoğlu Apt. K:1
D:1
Kahramanmaraş
Tel : 0 344 232 05 62
Faks : 0 344 232 05 63

mail : info@nettepazar.net

Update Sıfırla

Tüm ayarlar yapıldıktan sonra sisteme işlenmesi için Update tuşuna basılır.
Site üzerinde kullanılacak olan renkler tema düzenle butonu ile seçilir.

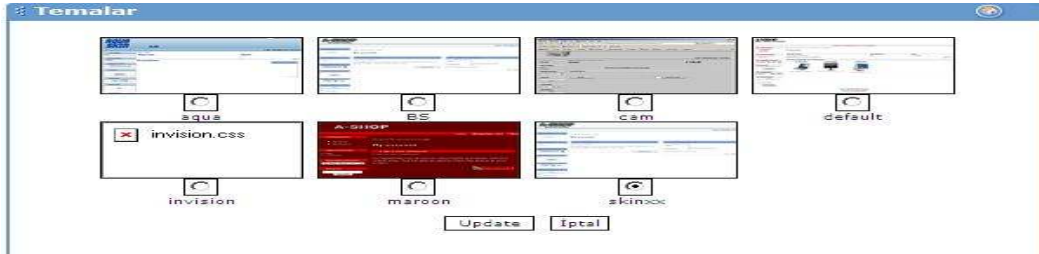

DİL AYARLARI

Sistemde kullanılacak olan dil seçeneklerinin ayarlandığı kısımdır. 13 adet dil sistemde yüklü olarak gelmektedir. Sitenin açılış dili bu ekrandan seçilir.



The screenshot shows a window titled "Language Setup" with a blue header. The main area has a red background. A list of languages is displayed on the left, and an "Install" button is next to each. The "turkish (default)" entry is highlighted in green and has an "Edit" button instead of "Install".

Language	Action
catalan	Install
Croatian	Install
dutch	Install
english	Install
French	Install
greek	Install
hebrew	Install
italiano	Install
portugues	Install
Slovene	Install
spanish	Install
swedish	Install
turkish (default)	Edit

MAİL AYARLARI

Sistemde kullanılacak olan mailler burada tanımlanmaktadır. Mail gönderme metodunun değiştirilmemesi gerekmektedir. SMTP server kullanılan domain adıdır. Siparişlerden sonra onay mailinin gönderilip gönderilmeyeceği bu ekrandan belirlenir.



The screenshot shows a window titled "Mail Ayarları" with a blue header. The main area has a white background. There are several configuration fields and buttons.

Mail gönderme metotdu :	CDO
SMTP-server:	mail.edukkan.eu
Bigi verilecek Email :	info@edukkan.eu
Cevaplanmayaca Email	noreply@edukkan.eu
Email gödnerdigin :	orders@edukkan.eu
Send email to emailaddress: orders when order is confirmed :	Evet

Buttons: Update, Sıfırla

KARGO TANIMLARI

Siparişlerin gönderileceği kargo firmalarının tanımlandığı kısımdır. Kargo ücretleri Sabit ücret ve ağırlığa göre değişken ücret şeklinde girilebilir.

Name	Actions
Aras Kargo	Edit Delete
DHL	Edit Delete
Mng Kargo	Edit Delete
Yurt içi Kargo	Edit Delete

Variable price | Fixed price | Variable price

Add deliverymethod

Sabit ücret girilecekse "Fixed Price", ağırlığa göre girilecekse "Variable price" seçeneği seçildikten sonra "Add delivery method" butonuna basılmalıdır. Sabit fiyat için aşağıdaki gibi

Update deliverymethod

Price: USD 0

Translations:

Türkçe

Update deliverymethod | Back

Ağırlığa göre giriş içinde aşağıdaki gibi bir ekran karşımıza gelir.

Update deliverymethod

Variable prices: 1 Categories

Weight

>= 0

Translations:

Türkçe

Update deliverymethod | Back

Bilgiler girildikten sonra Update delivermethod seçeneği ile girdiğimiz bilgiler kayıt edilir. Kargolar dillere göre farklı farklı tanımlanabilir.

ÖDEME TANIMLARI

Sistemde kullanılacak ödeme tiplerinin tanımlanacağı ekrandır.

Nakit	Edit	Uninstall
Paypal	Install	
Ogone	Install	
Diger ödemeler		
Kredi Kartı	Edit	Uninstall

Add custom paymentmethod

KATEGORİLER

Sistemde satılacak ürünlere ait ana menü ve alt menülerin tanımlandığı kısımdır.

Sistemde kurulmuş olan dillere göre kategori isimleri girilir. Kategori için bir resim belirlenir, kategorinin bağlı olacağı ana kategori seçilir daha sonra add category tuşuna basarak sisteme yeni bir menü ilave edilir.

Kullanıcılara uygulanacak olan kategori indirimleri sayfasında tanımlanır. Bu sayfaya geçmek için Kategori indirimleri butonuna basılır. Karşımıza gelen ekranda kullanıcının mail adresi ve fiyat çarpanı girilip kaydet tuşuna basılır. Burada girilen kullanıcılar sistemde kayıtlı kullanıcılar olmak zorundadır.

ÜST MENÜ AYARLARI

Sistemde istenilen kategorilerin sayfanın üstünde menü hale gelmesi buradan ayarlanır. Sayfaya ilk girişte karşımıza sistemde tanımlı ama kategoriler gelir. Bu kategorilerden hangilerinin üst menü olarak görünmesini istiyorsak işaretleyip kaydet butonuna basarız.

ÜRÜNLER

E-ticaret sitesinde satılacak ürünlerin girildiği kısımdır. Karşımıza ilk gelen ekranda ürün ekle linkine basarak ürün ekleme sayfasına geçilir.

Ürünler

Kategori: All categories

1 GB/256 MB Asus ATI X1050TD 128Bit 16X AVIVO	Edit	Delete
1 GB/256 MB GECUBE ATI X1550HM 128Bit 16X D.Vga ou	Edit	Delete
10 Mt Projeksiyon Uzatma Kablo (2 Taraflı Erk.)	Edit	Delete
128 MB Gigabyte 8x GFX5200 DDR Tv&DVI	Edit	Delete
128 MB Gigabyte ATI 9250 8x DDR TV Out	Edit	Delete
128 MB SD 100 Mhz Ram	Edit	Delete
128 MB SD 133 Mhz (8 Chip) Ram	Edit	Delete
15 Mt Projeksiyon Uzatma Kablo (2 Taraflı Erk.)	Edit	Delete
15" NEC 52VM-D LCD DOKUNMATIK GRI	Edit	Delete
15" Samsung LCD 540N Gümüş	Edit	Delete
15"-30" Arası LCD Duvara Asma Aparatı	Edit	Delete
17" BENQ FP71G+ LCD Gümüş&Siyah	Edit	Delete
17" DATRON 783A LCD Gümüş &Siyah MM	Edit	Delete
17" DATRON H782F LCD Gümüş &Siyah	Edit	Delete
17" DELL E773P CRT Monitor	Edit	Delete
17" HP L1706 PX849AA LCD Gümüş	Edit	Delete
17" HP L1740 PL766AA LCD	Edit	Delete
17" HP S7540 CRT Siyah(PF997AS)	Edit	Delete
17" LG 1753S-SF LCD Gümüş 5 Ms	Edit	Delete
17" Philips LCD 170A7FS Gümüş MM	Edit	Delete
17" Philips LCD 170B7CG MM Gümüş	Edit	Delete

Sayfalar: [1](#) [2](#) [3](#) [4](#) [5](#) [6](#) [7](#) [8](#) [9](#) [10](#) [11](#) [12](#) [13](#) [14](#) [15](#) [16](#) [17](#) [18](#) [19](#) [20](#) [21](#) [22](#)
[23](#) [24](#) [25](#) [26](#) [27](#) [28](#) [29](#) [30](#) [31](#) [32](#) [33](#) [34](#) [35](#) [36](#) [37](#) [38](#) [39](#) [40](#) [41](#) [42](#) [43](#)
[44](#) [45](#) [46](#) [47](#) [48](#) [49](#) [50](#) [51](#) [52](#) [53](#) [54](#) [55](#) [56](#) [57](#) [58](#) [59](#) [60](#) [61](#) [62](#) [63](#) [64](#)
[65](#) [66](#)

[Ürün Ekle](#)

Ürün ekleme sayfasında ürünün kodu, fiyatı kdv'si gibi bilgiler girilir. Ürün eklenirken ana sayfada görünüp görünmeyeceği belirlenir. Diğer sayfaya geçebilmek için

Ürünler

Adım 1: Genel Bilgi

Ürün kodu :

Ürün Fiyatı : EUR

VAT (KDV) :

Ağırlık :

Stok :

İskonto :

Ürün Resimi :

Ürün Adresi :

İmalatçı :

Ürün kategorisi :

Netsim ürün ID no :

Anasayfada göster

dikkat edilmesi gereken ürünün mutlaka bir imalatçısı olmalıdır ve ürün mutlaka bir kategoriye bağlanmalıdır.

Ürün tanımlamanın ikinci adımında Ürünün adı , açıklaması ve özellikleri girilir. Burada dikkat edilmesi gereken nokta ürün isminin ve açıklamasının girildikten sonra güncelle tuşuna basılmasıdır. Güncelle tuşuna basılmazsa ürün ile ilgili açıklama bilgileri kayıt edilmez.

Ürünler

Adım 2 - Belirli Lisan

Lisan: Türkçe

English
Türkçe
dutch
italiano
greek
catalan
Croatian
French
hebrew
portugues
Slovene
spanish
swedish

Ürün İsmi :

Yorum:

Güncelle

SPESİFİKASYONLAR

Spesifikasyon Adı:

Spesifikasyon değeri:

Spesifikasyon Ekle

Complete

Ürüne ait açıklama ve özellik bilgileri girildikten sonra complete tuşuna basarak ürün kaydı gerçekleştirilir.

İMALATÇI TANIMLAMA

Mağazamızda ürün satan imalatçıların tanımlandığı menü adıdır. İmalatçı ekle linki ile yeni imalatçı tanımlama ekranına geçilir. İmalatçının adı ve web adresi yazılıp add manufacter tuşuna basılır. Burada tanımlanan imalatçılara göre site içerisinde arama yapılabilir.

İmalatçılar

İmalatçı:

Website:

Add manufacturer İptal

YORUMLAR

Ürünler ile ilgili yapılan yorumlar yönetici onayından geçtikten sonra yayınlanır. Yönetici istediği yorumları yayınlarken istemediklerini de söylebilir.

🔍 Gözden Geçir
🔍

Onaylanacak yorum bulunamadi.

ÜRÜNLERİN STOK BİLGİLERİNİN GİRİLMESİ

Mağaza üzerinde satılan ürünlerin stok miktarlarının takip edilmesi mümkündür fakat zorunlu değildir. Mağaza genel ayarlarında otomatik stok güncelle evet seçilmiş ise satış yapıldıkça miktarlar azalır. Stok kısmına ürün stok miktarı girildikten sonra stok güncelle butonuna basılarak işlem gerçekleştirilir.

ID	Ürün Adı	Stok
6751	17" BENQ FP71G+ LCD Gümüş&Siyah	<input type="text" value="0"/>
6752	17" DATRON H782F LCD Gümüş &Siyah	<input type="text" value="0"/>
6753	17" DELL E773P CRT Monitor	<input type="text" value="0"/>
6754	17" HP L1706 PX849AA LCD Gümüş	<input type="text" value="0"/>
6755	17" HP L1740 PL766AA LCD	<input type="text" value="0"/>
6756	17" HP S7540 CRT Siyah(PF997AS)	<input type="text" value="0"/>
6749	15" Samsung LCD 540N Gümüş	<input type="text" value="0"/>
6769	19" DATRON 983A LCD Widescreen MM Gümüş&Siyah	<input type="text" value="0"/>
6770	19" DATRON H982D LCD Gümüş &Siyah	<input type="text" value="0"/>
6771	19" HP GB140AA W19EV LCD	<input type="text" value="0"/>
6773	19" HP LCD PX850AA L1906 TFT	<input type="text" value="0"/>
6775	19" Philips LCD 190C7FS Gümüş 5 Ms	<input type="text" value="0"/>
6778	19" Philips LCD 190S7FS Gümüş	<input type="text" value="0"/>
6782	19" Samsung LCD 932B/Beyaz 5 Ms	<input type="text" value="0"/>
6783	19" Samsung LCD 932B/Siyah 5 Ms	<input type="text" value="0"/>
6792	20" Philips LCD 200P7ES Silver	<input type="text" value="0"/>
6793	20" Philips LCD 200WB7ES Silver	<input type="text" value="0"/>
6794	20" Samsung LCD 206BW Gümüş 2 Ms WideScreen	<input type="text" value="0"/>
6795	20.1" Philips LCD 200WS8FS Gümüş 5ms	<input type="text" value="0"/>
6796	20.1" Philips LCD 200XW7EB Siyah	<input type="text" value="0"/>
6788	19" Samsung LCD 960BG Siyah 4 Ms Parlak Ekran	<input type="text" value="0"/>
6809	256 MB SAPPHIRE ATI X1550 16x (128Bit) AVIVO	<input type="text" value="0"/>
6821	4362K2G - IBM SRVx3200 DC 3040 1.87GHz 2MB 1GB 0HD	<input type="text" value="0"/>
6824	5.25" USB 2.0 CD-ROM&CDRW KASA	<input type="text" value="0"/>
6834	512 MB SAPPHIRE ATI X1950GT 256Bit 16x AVIVO	<input type="text" value="0"/>
6843	7976K6G - SRV IBM Systx3400 2.0G 4MB 1GB 3x73HD	<input type="text" value="0"/>
6844	7979E3G - SRV IBM x3650Dual Core 5140 1GB 3*73G	<input type="text" value="0"/>
6845	8486E5G - SRV IBM Expr X100 TWR P4 3.2 512 80	<input type="text" value="0"/>

KUR TANIMLARI

Sistemde satışı yapılacak ürünlerin YTL çevrilmesi için kullanılacak kur bilgisi buradan okunur. Kur bilgileri için otomatik bir güncelleme söz konusu değildir. Mağaza yöneticisinin her gün kurları güncellemesi gerekmektedir.

Kurlar

EUR

USD

YTL

GBP

[Yeni Kur Ekle](#)

Yeni kur ekle seçeneği ile sistemde tanımlı olmayan bir kurda sisteme dahil edilebilir ve artık bu döviz cinsi ile de satış yapılabilir.

Kurlar

Kur İsmi :

Kur Değeri:

[Geri](#)

SİPARİŞ TANIMLARI

Sistemde verilen siparişlerin durumlarının tanımlandığı kısımdır. Dilendiği kadar durum tanımlanabilir. İstenirse durumlardan biri seçildikten sonra diğer duruma otomatik geçiş sağlanabilir.

Durumu göster

<input type="button" value="1"/>	Musteri Onayı Bekleniyor	Değiştir	Sil
<input type="button" value="2"/>	Ödeme Bekleniyor	Değiştir	Sil
<input type="button" value="3"/>	Kargoya Hazırlanıyor	Değiştir	Sil
<input type="button" value="4"/>	Kargoya verildi	Değiştir	Sil
<input type="button" value="5"/>	Teslim Edildi	Değiştir	Sil

HABER BÜLTENİ

Sistemin haber bültenine üye olan kullanıcılara burada yazılacak olan haberler mail yolu ile iletilir. Buradaki haberleri yazarken kurulmuş olan dil seçeneklerine dikkat etmek gerekmektedir. Kullanıcıların dil seçimi olmadığı için yazılacak haber tüm üye olan kullanıcılara gönderilecektir.

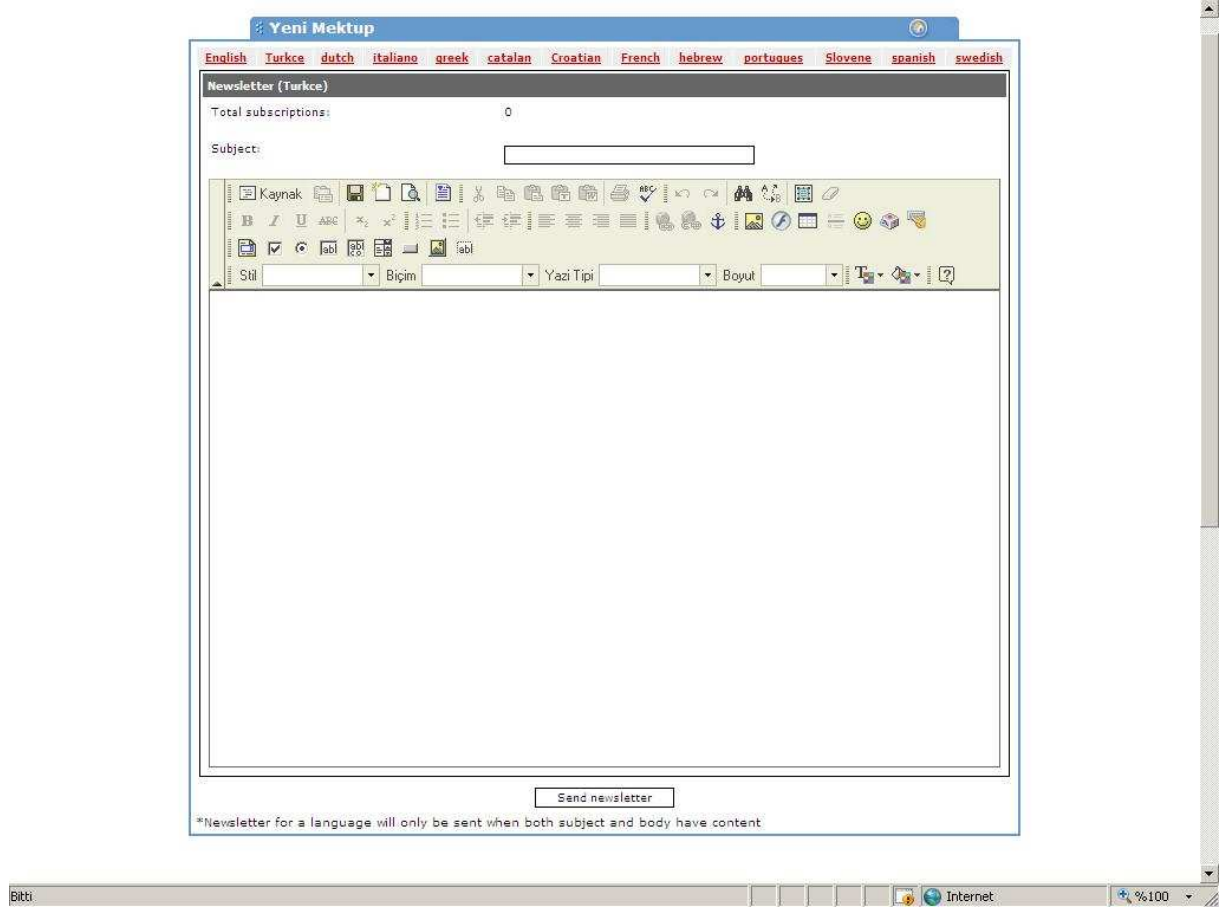

HABERLER

Site ana sayfasında görünecek olan haberlerin girildiği kısımdır. Burada yazılan haberler dil seçeneğine göre gösterilecektir.

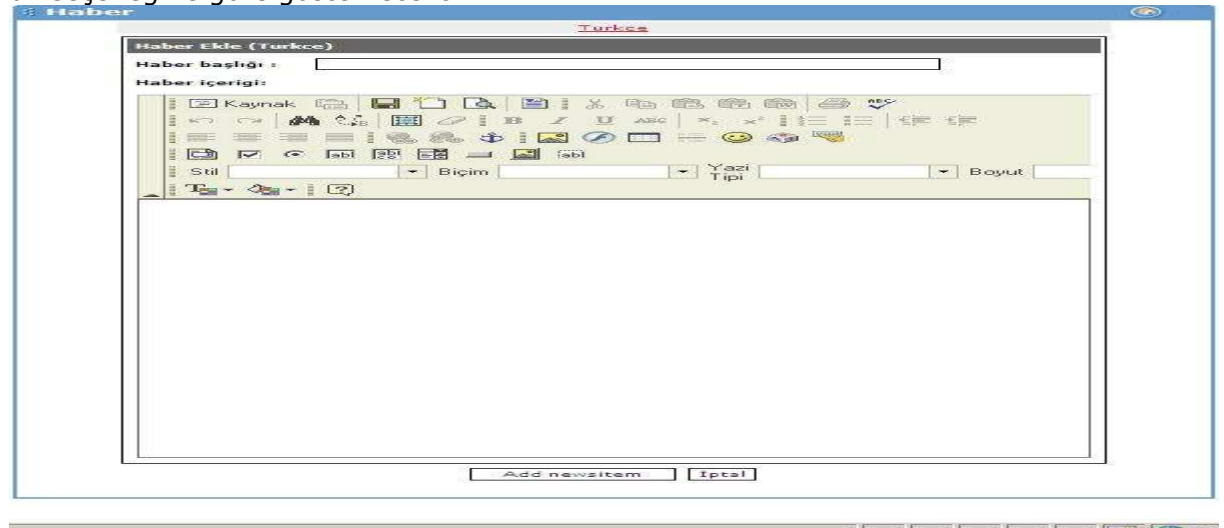

ÖZEL SAYFALAR

Sol taraftaki bilgi modülü altında gösterilecek olan sayfaların girildiği kısımdır. Buraya istenildiği kadar sayfa ilave edilebilir. Bu sayfalar dillere göre değişiklik göstermektedir.

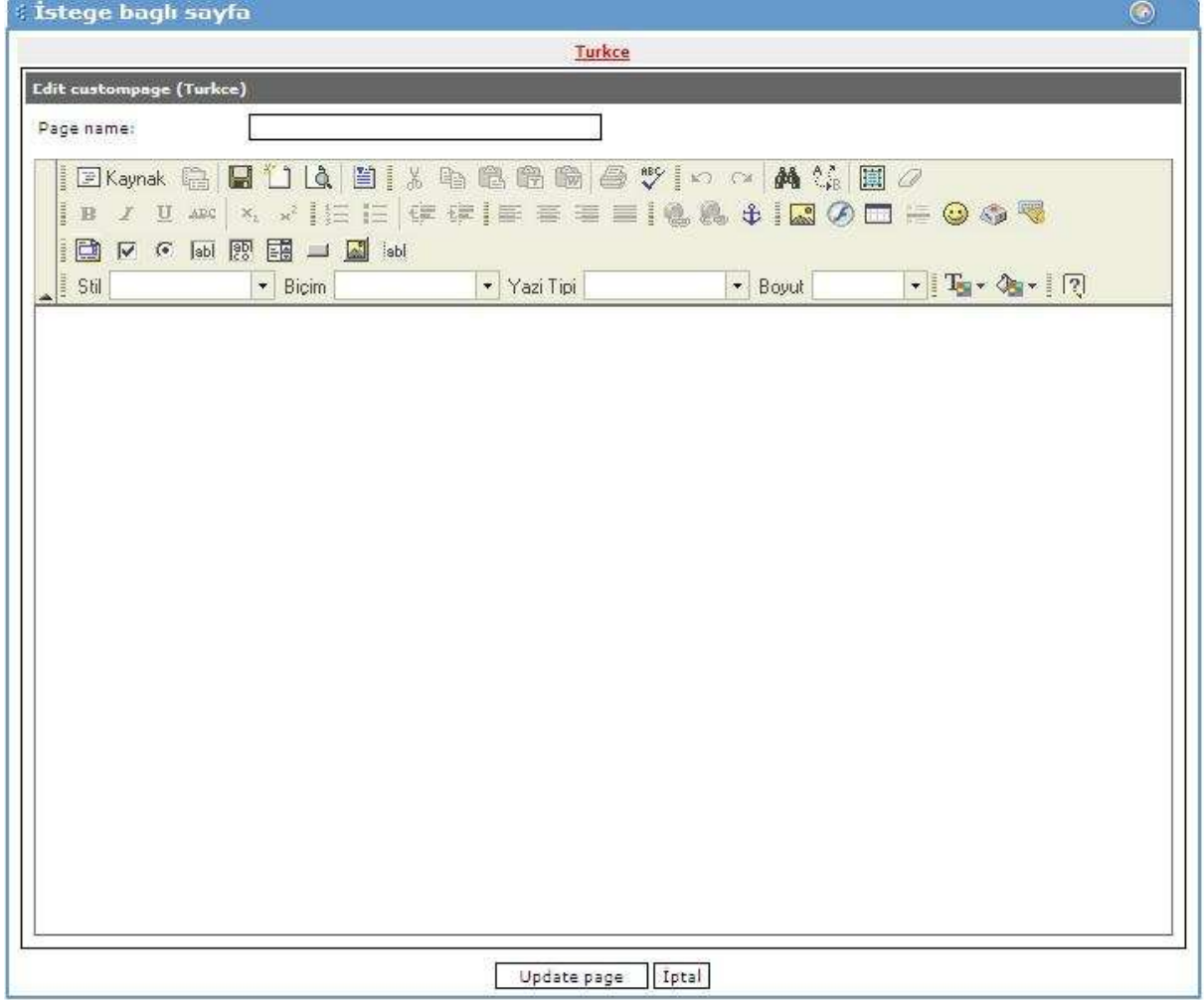

YÖNETİCİ EKLEME

Mağaza sistemimize istenildiği kadar yönetici eklenebilir ve bu yöneticilerin yetkileri ayarlanabilir. Yöneticinin kullanıcı adı ve şifresi girildikten sonra yetkileri ayarlanır. İlk yönetici eklemede hiçbir module yetkisi yoktur. Mağaza kısımlarından istenilen bölüme yetki verilir.

Admin Ekle

K.adi:

Şifre:

Şifreyi tekrarla:

My store	<input checked="" type="radio"/> Hiç	<input type="radio"/> Sadece okur	<input type="radio"/> Okur ve yazar
E-mail options	<input checked="" type="radio"/> Hiç	<input type="radio"/> Sadece okur	<input type="radio"/> Okur ve yazar
Categories	<input checked="" type="radio"/> Hiç	<input type="radio"/> Sadece okur	<input type="radio"/> Okur ve yazar
Products	<input checked="" type="radio"/> Hiç	<input type="radio"/> Sadece okur	<input type="radio"/> Okur ve yazar
Reviews	<input checked="" type="radio"/> Hiç	<input type="radio"/> Sadece okur	<input type="radio"/> Okur ve yazar
Customers	<input checked="" type="radio"/> Hiç	<input type="radio"/> Sadece okur	<input type="radio"/> Okur ve yazar
Orders	<input checked="" type="radio"/> Hiç	<input type="radio"/> Sadece okur	<input type="radio"/> Okur ve yazar
Languages	<input checked="" type="radio"/> Hiç	<input type="radio"/> Sadece okur	<input type="radio"/> Okur ve yazar
Orders status	<input checked="" type="radio"/> Hiç	<input type="radio"/> Sadece okur	<input type="radio"/> Okur ve yazar
Change password	<input checked="" type="radio"/> Hiç	<input type="radio"/> Sadece okur	<input type="radio"/> Okur ve yazar
Add administrator	<input checked="" type="radio"/> Hiç	<input type="radio"/> Sadece okur	<input type="radio"/> Okur ve yazar
Edit administrator	<input checked="" type="radio"/> Hiç	<input type="radio"/> Sadece okur	<input type="radio"/> Okur ve yazar
Statistics	<input checked="" type="radio"/> Hiç	<input type="radio"/> Sadece okur	<input type="radio"/> Okur ve yazar
Custom page	<input checked="" type="radio"/> Hiç	<input type="radio"/> Sadece okur	<input type="radio"/> Okur ve yazar
Newsletter	<input checked="" type="radio"/> Hiç	<input type="radio"/> Sadece okur	<input type="radio"/> Okur ve yazar
Manufacturers	<input checked="" type="radio"/> Hiç	<input type="radio"/> Sadece okur	<input type="radio"/> Okur ve yazar
Templates	<input checked="" type="radio"/> Hiç	<input type="radio"/> Sadece okur	<input type="radio"/> Okur ve yazar
update	<input checked="" type="radio"/> Hiç	<input type="radio"/> Sadece okur	<input type="radio"/> Okur ve yazar
news	<input checked="" type="radio"/> Hiç	<input type="radio"/> Sadece okur	<input type="radio"/> Okur ve yazar
Deliveries	<input checked="" type="radio"/> Hiç	<input type="radio"/> Sadece okur	<input type="radio"/> Okur ve yazar
payments	<input checked="" type="radio"/> Hiç	<input type="radio"/> Sadece okur	<input type="radio"/> Okur ve yazar
Stock	<input checked="" type="radio"/> Hiç	<input type="radio"/> Sadece okur	<input type="radio"/> Okur ve yazar
Maintenance	<input checked="" type="radio"/> Hiç	<input type="radio"/> Sadece okur	<input type="radio"/> Okur ve yazar

YÖNETİCİ ŞİFRE DEĞİŞİKLİĞİ

Sistemde tanımlı olan yöneticiler kendi şifrelerini değiştirebilirler. Sadece giriş yapılan kullanıcının şifresi değiştirilebilir diğer kullanıcıların şifresi değiştirilemez.

Şifreni düzenle

Giriş:

Şifre:

Şifreyi Tekrarla:

YÖNETİCİ ÖZELLİKLERİ

Sisteme tanıtılan yöneticilerin yetkilerinin ayarlandığı kısımdır. Daha önce verilen yetkilerde bu kısımdan değiştirilir.

Admin Düzenle

My store	<input type="radio"/> Hiç	<input type="radio"/> Okur	<input checked="" type="radio"/> Okur ve yazar
E-mail options	<input type="radio"/> Hiç	<input type="radio"/> Okur	<input checked="" type="radio"/> Okur ve yazar
Categories	<input type="radio"/> Hiç	<input type="radio"/> Okur	<input checked="" type="radio"/> Okur ve yazar
Products	<input type="radio"/> Hiç	<input type="radio"/> Okur	<input checked="" type="radio"/> Okur ve yazar
Reviews	<input type="radio"/> Hiç	<input type="radio"/> Okur	<input checked="" type="radio"/> Okur ve yazar
Customers	<input type="radio"/> Hiç	<input type="radio"/> Okur	<input checked="" type="radio"/> Okur ve yazar
Orders	<input type="radio"/> Hiç	<input type="radio"/> Okur	<input checked="" type="radio"/> Okur ve yazar
Languages	<input type="radio"/> Hiç	<input type="radio"/> Okur	<input checked="" type="radio"/> Okur ve yazar
Orders status	<input type="radio"/> Hiç	<input type="radio"/> Okur	<input checked="" type="radio"/> Okur ve yazar
Change password	<input type="radio"/> Hiç	<input type="radio"/> Okur	<input checked="" type="radio"/> Okur ve yazar
Add administrator	<input type="radio"/> Hiç	<input type="radio"/> Okur	<input checked="" type="radio"/> Okur ve yazar
Edit administrator	<input type="radio"/> Hiç	<input type="radio"/> Okur	<input checked="" type="radio"/> Okur ve yazar
Statistics	<input type="radio"/> Hiç	<input type="radio"/> Okur	<input checked="" type="radio"/> Okur ve yazar
Custom page	<input type="radio"/> Hiç	<input type="radio"/> Okur	<input checked="" type="radio"/> Okur ve yazar
Newsletter	<input type="radio"/> Hiç	<input type="radio"/> Okur	<input checked="" type="radio"/> Okur ve yazar
Manufacturers	<input type="radio"/> Hiç	<input type="radio"/> Okur	<input checked="" type="radio"/> Okur ve yazar
Templates	<input type="radio"/> Hiç	<input type="radio"/> Okur	<input checked="" type="radio"/> Okur ve yazar
update	<input type="radio"/> Hiç	<input type="radio"/> Okur	<input checked="" type="radio"/> Okur ve yazar
news	<input type="radio"/> Hiç	<input type="radio"/> Okur	<input checked="" type="radio"/> Okur ve yazar
Deliveries	<input type="radio"/> Hiç	<input type="radio"/> Okur	<input checked="" type="radio"/> Okur ve yazar
payments	<input type="radio"/> Hiç	<input type="radio"/> Okur	<input checked="" type="radio"/> Okur ve yazar
Stock	<input type="radio"/> Hiç	<input type="radio"/> Okur	<input checked="" type="radio"/> Okur ve yazar
Maintenance	<input type="radio"/> Hiç	<input type="radio"/> Okur	<input checked="" type="radio"/> Okur ve yazar
Kurlar	<input type="radio"/> Hiç	<input type="radio"/> Okur	<input checked="" type="radio"/> Okur ve yazar
Üst Menü	<input type="radio"/> Hiç	<input type="radio"/> Okur	<input checked="" type="radio"/> Okur ve yazar

MÜŞTERİLER

Mağazamıza üye olan müşterilerin bilgilerinin görüldüğü kısımdır. İstenirde buradan müşteri bilgileri değiştirilebilir. Kullanıcıların şifreleri görüntülenmez veya

Müşteriler

Müşteri düzenle

İsim:

Soy isim:

Cinsiyet: Erkek Bayan

Email: (E-mail adresinizi dogru verin yeni şifre isterseniz mail adresinize gönderilecek...)

Şifre:

Doğum tarihi:

Telefon:

Fax:

Fiyat Çarpanı:

değiştirilemez.

SİPARİŞLER

Mağazanın en çok kullanılan kısmıdır. Müşterilerin verdiği siparişler ilgili işlemler bu ekrandan yapılır. Sisteme ilk girişte müşteri tarafından onaylanmamış siparişler görünür. Gösterim kısmındaki kriterlere göre diğer sipariş tipleride listelenebilir. Ekranın altında bulunan seçme ile kısmından seçilen siparişin durumu değiştirilebileceği gibi sipariş detayından da işlem yapılabilir. Siparişin detayına girmek için sipariş numarası üzerine tıklamak gereklidir.

Göster

Gösterim:

Seçme İle:

Sayfa:

- Sil
- Ödemeyi değiştir -> Ödeme
- Ödemeyi değiştir -> Öde
- Change status -> Musteri Onayi Bekleniyor
- Change status -> Ödeme Bekleniyor
- Change status -> Kargoya Hazırlanıyor
- Change status -> Kargoya verildi
- Change status -> Teslim Edildi

KARGO BİLGİLERİNİN KAYDEDİLMESİ

Siparişin detayına girildikten sonra kargo firmasına ait Kargo referans numarası, Fatura seri numarası, fatura numarası girilerek Kargo bilgileri kaydet tuşuna basıldığı anda müşteriye mail ile bilgi gönderilir. Sipariş durumu detay ekrandan da değiştirilebilir. Burada önemli olan nokta durum değiştikten sonra Update product status butonuna basmaktır. Kargo bilgilerini kaydet sadece kargoya ait bilgileri günceller sipariş ile ilgili bir güncelleme yapmaz.

Göster

Detayları göster #30

Müşteri: Başköy Tuncay
Toplam Fiyatı: 407 YTL
KDV Dahil Fiyatı: 479,5 YTL
Tarih: 25-05-2007 14:14
Teyit Et : **No**
Durum:
Öde:
Yorum:

Dagıtım

Metot: Mng Kargo
Kargo referans no:
Kargo fatura seri:
Kargo fatura no:

İsim: Başköy Tuncay Fatura ismi: Başköy Tuncay
Şirket: B&B Bilisim Bilgisayar
Adres: 19. cadde 38017 Melikgazi İstanbul, Turkey Fatura adres: 19. cadde 38017 Melikgazi İstanbul, Turkey

Ürünleri göster

Categori	Ürün Adı	QTY	Stok	Fiyat	Mevcut
Mobilya Aksesuar	Monessa Coral Yatak	1	0	285USD	<input type="checkbox"/>